Gemeinsam stark für Prävention und Kinderschutz

PRÄVENTION JETZT!

Bundesweite Fachtagung - Wien, 12-13. Dez 2024

gewalt in der Familie

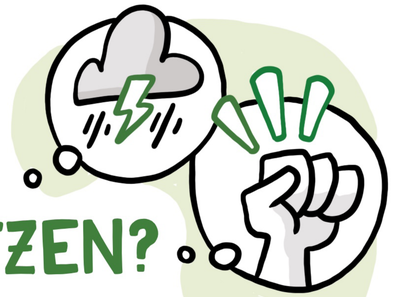

WIE SCHAUT SIE AUS? WO MUSS PRÄVENTION ANSETZEN?

Birgitt Haller - Institut für Konfliktforschung

Kindschafts- und Namensrechts-Änderungsgesetz 2013:
Schutz vor direkter und indirekter Gewalt in der Familie

Bundes-Kinder- und Jugendhilfegesetz 2013:
Einheitliche Standards, Stärkung von Prävention,...

Ich brauche eine große und repräsentative Stichprobe.
Betroffenheit: „Welche Art von Gewalt (psychisch, körperlich) haben sie vor dem Alter von 16 Jahren erfahren?“

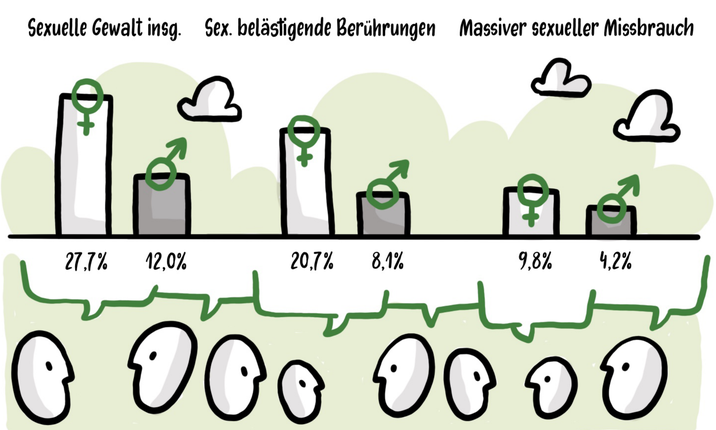

Was heißt „Gewalt geht zurück“ im historischen Vergleich:
schwere körperliche Gewalt verschiebt sich zu verbaler Gewalt

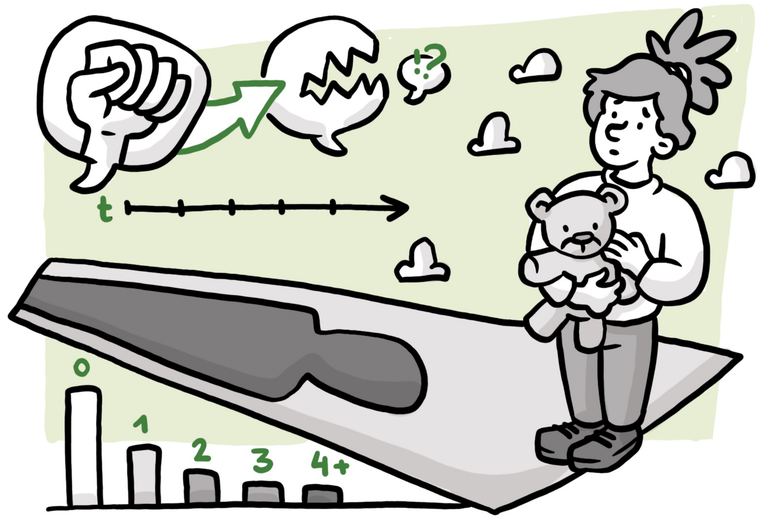

56% haben keine negativen Kindheitserfahrungen
21% haben eine und 9% haben vier oder mehr...

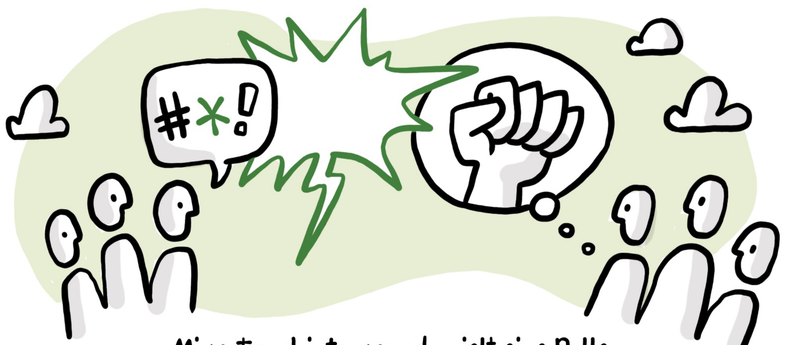

Migrationshintergrund spielt eine Rolle:
Vater straft häufiger aber auch Körperstrafen durch Mütter
(Beleidigen und Beschimpfen, Niederbrüllen, Tracht Prügel)

Was sind Gründe?

- Finanzielle Sorgen können Risiko von Gewalt an Frauen und Kindern erhöhen
- Risiko ist höher bei schlechter psychischer Gesundheit eines oder beider (Ehe-)Partner
- In Haushalten mit Kindern unter 10 Jahren kommt es häufiger zu Gewalt an Frauen und Kindern

Prävention

Gesellschaft
- Aufklärung und Kampagnen helfen
- Schule als gewaltfreier Raum ist wichtig
- Unterstützung von gefährdeten Familien

Bezugspersonen
- Familie
- Vertrauenspersonen (außer-/schulisch)
- Ärzt:innen

Kinder: Tabu Gewalt
Niederschwelligkeit (Cyber-Mobbing/-Crimes)
Pot. Täter:innen: Sozialpädagog. Jugendarbeit

Stimmenstark - Bundesweite Fachtagung - Graphic Recording @ Lana Lauren - www.lanalauren.com

ARBEIT MIT JUGENDLICHEN & JUNGEN ERWACHSENEN MIT
grenzverletzendem Verhalten

Doris Petek & Michael Geiger - Verein Limes

Warum Täter:innen-Arbeit?

* Opfer sexueller Gewalt vor weiteren Folgen bewahren
* Langfrsiteie Strategien zur Rückfallprävention
* Konstruktier Umgang des familiären Umfelds mit Täter:innen

Rückfallprävention, Verhaltensänderung,
Persönlichkeitsentwickluung und Empathieförderung

1. Grenzsetzung: räumliche Trennung von Täter:in und Opfer
Basis für Erlernen sozial konstruktiver Verhlatensweisen

Handlungsleitlinien

Klärungder Übergriffe durch
Konfrontation mit den Taten und
Übernahme von Verantwortung

Selektive Vertraulichkeit

Klares NEIN zur Tat - JA zum
Jugendlichen

Definition sexueller Übergriffe

Unfreiwilligkeit und Machtgefälle
Geheimhaltungsdruck und Abhängigkeit

Bei Kindern und Jugendlichen spricht man nicht von
Täter:innen sondern von Grenverletzer:innen

Täter:innen kommen nicht freiwillig in die Therapie.
Arbeitsziele geben größtenteils Therapeut:innen vor.
Es gibt Bedingungen und Grenzen sowie Akteneinsicht.

Programm

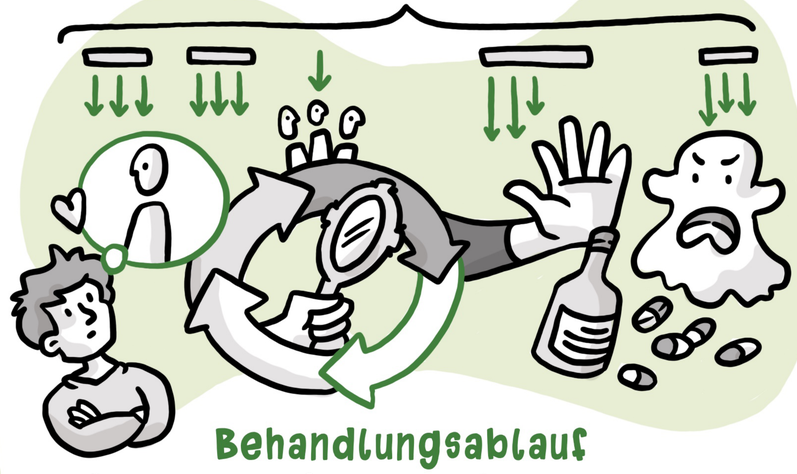

Behandlungsablauf

Übernahme von Opferempathie und Reflexionsvermögen
Auseinandersetzung mit Deliktzyklus und Impulskontrolle

Stimmenstark - Bundesweite Fachtagung - Graphic Recording @ Lana Lauren - www.lanalauren.com

„Queer“ = eine positiv verstandene Selbstbezeichnung

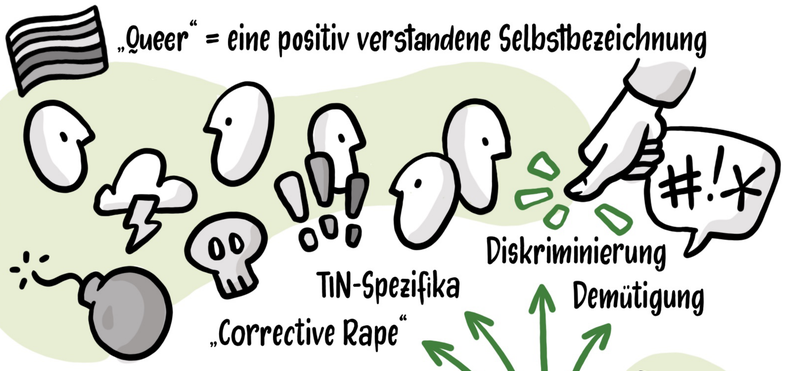

Gewaltbetroffenheit & Vulnerabilität von queeren jungen Menschen

Die Diskriminierung zieht sich oft durch alle Lebensbereiche

Selbstbestimmungsgesetz in Deutschland
(Selbstbestimmung in Bezug auf den Geschlechtseintrag)

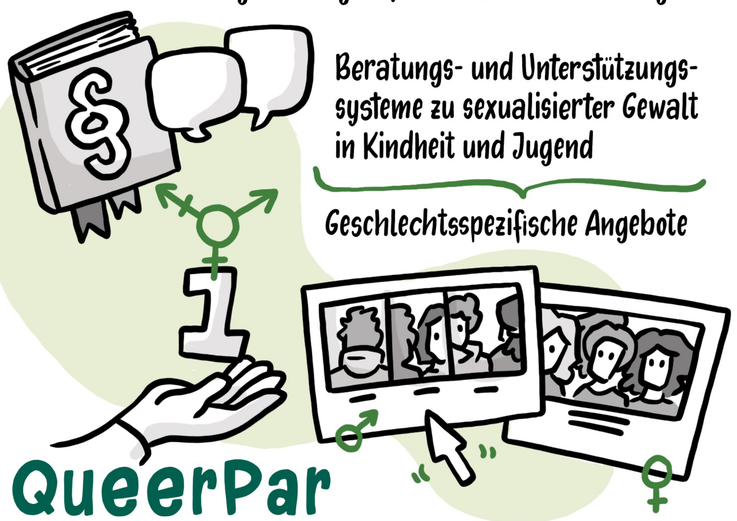

Beratungs- und Unterstützungssysteme zu sexualisierter Gewalt in Kindheit und Jugend

Geschlechtsspezifische Angebote

QueerPar

Zwischen digitaler (Selbst-)Bildung & institutioneller Angebotsnutzung für und mit Queeren Jugendlichen in Beratungsprozessen

Sylvia Fein (sie/ihr) & Emile Katz (ohne Pronomen/er)

Merkmale von altesgerechtem kindlichen Sexualverhalten: Neugier, gegenseitiges Entdecken, Geschlechterrollen, eher Freund:innen als Geschwister, freiwillig ohne Zwang,...

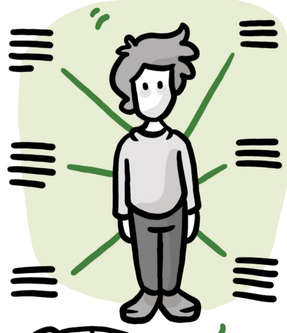

Kindliche Sexualität bezieht sich auf den ganzen Körper (nicht überwiegend auf Geschlechtsteile)

Merkmale von „Child Offenders“
Signale betroffener Kinder

Loben - Trösten - Benennen

Beobachtung - Suche nach gutem Grund - Alternativen

Umgang mit sexuellen Übergriffen unter Kindern

Emily Hanslik & Anouar Mahdy - Selbstlaut

Kinderschutz geht nur gemeinsam:
Wir haben mehr gemeinsam als wir denken

Beleidigung vs. Diskriminierung
Vermeintlich kollektive Merkmale
(homogenisiert, abgewertet)

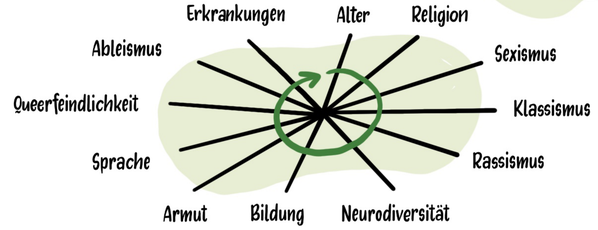

Im Zentrum steht Bewertung, Auf- / Abwertung, Verwertung

Wir haben alle Diskriminierung verinnerlicht.
Wichtig ist diskriminierungskritisch zu sein
(Feedback- und Fehlerkultur um Komfortzone zu verlassen)

Sprache und Haltung im Kinderschutz

Philipp Klittich - Die Möwe

Stimmenstark - Bundesweite Fachtagung - Graphic Recording © Lana Lauren - www.lanalauren.com

Paneldiskussion

MIT VERTRETER:INNEN DES NETZWERKS UND EXPERT:INNEN

Caritas - Kinder und Jugendanwaltschaft - 100% Sport & Krimi Salzburg - Die Möwe - Grenzbewusst

Sexualisierte Gewalt an Kindern und Jugendlichen ist ein gesellschaftliches Problem - welche Faktoren sind wichtig um Kinder und Jugendliche zu schützen?

Hinschauen & verpflichtende Kinderschutzkonzepte
Wissensbildung (Selbstermächtigung), Beschwerde-mechanismen und Transparenz

Bechtel-Test: Gibt es Frauen? Reden sie miteinander? Nicht über einen Mann?

Mit dem Finger auf sich selbst zeigen, Fehler machen, benennen und die Verantwortung dafür übernehmen

Kinder brauchen Erwachsene, die sie schützen.
Wohin kann ich mich wenden? Wer hilft mir?

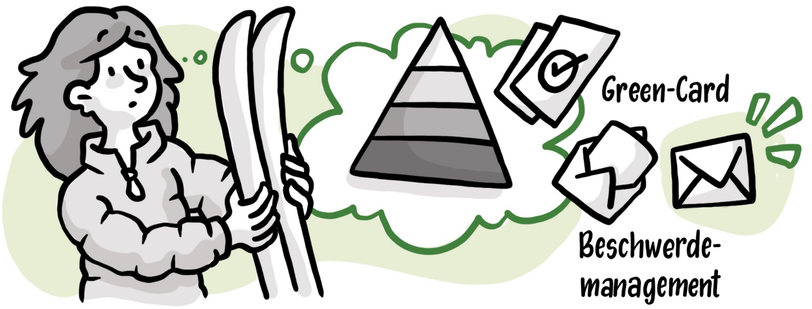

Machtstrukturen machen es schwer Probleme aufzuzeigen

Die Institutionen sind relativ gut vernetzt aber oft fehlen die Ressourcen

Gut wäre es Expert:innen schon bei der Gestaltung der Regulierungen / gesetzlichen Regelungen einbeziehen.

Welche Fragen & Ängste haben Jugendliche in Workshops?

Du bist ok. Dein Verhalten war nicht ok. Du bist willkommen.

Problem: Warnsignale werden oft als Symptom der Behinderung interpretiert. Es braucht mehr Fachwissen!

Gewaltschutz ist in der Verfassung verankert - in der Praxis passiert aber leider zu wenig.

Stimmenstark - Bundesweite Fachtagung - Graphic Recording @ Lana Lauren - www.lanalauren.com

Kindgerecht schonende Befragung

IM POLIZEILICHEN KONTEXT

Franziska Tkavc - LKA Wien

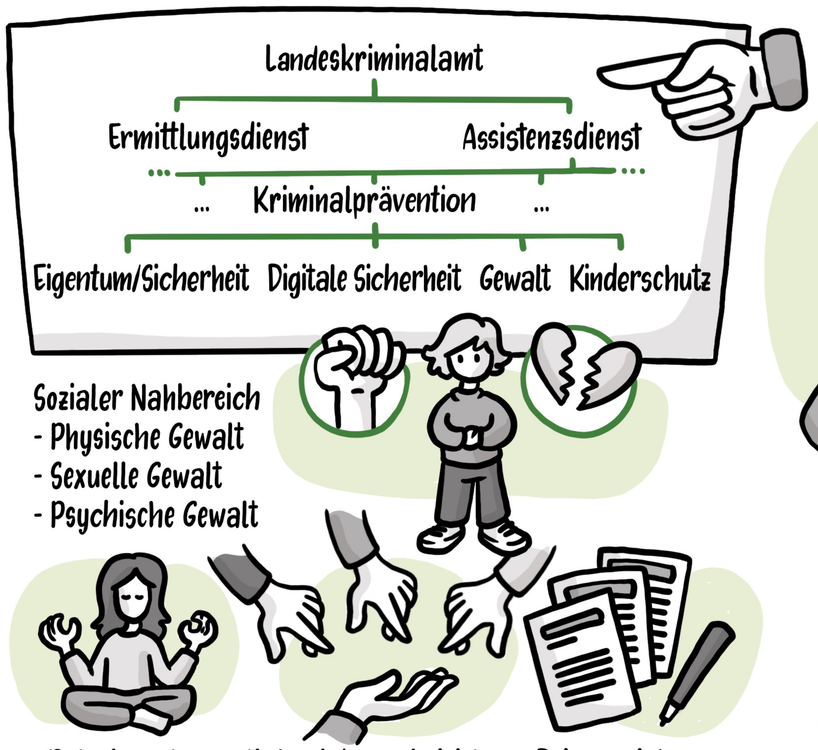

Sozialer Nahbereich
- Physische Gewalt
- Sexuelle Gewalt
- Psychische Gewalt

Ruhe bewahren - Unterstützung beiziehen - Dokumentation
Mitgefühl - Zuhören - Ernst nehmen & Glauben schenken

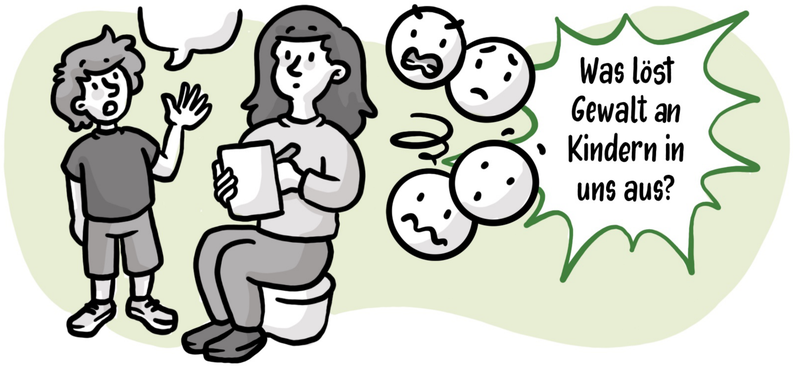

Klärung des Sachverhaltes (keine „Warum" Fragen)

Audio- und Video-Aufzeichnung

Transparenz ist wichtig

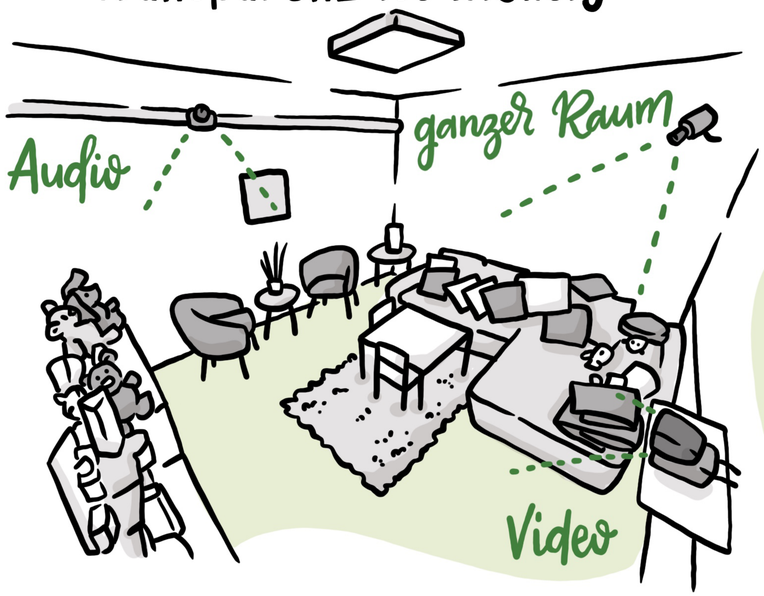

Vertrauensperson im Raum - Angehörige in der Küche
Bei Bedarf Dolmetscher:in im Raum

Fragen, die ich vorab stellen kann:
Gibt es etwas, das das Kind erzählen will?
Hat das Kind mit der Mutter gesprochen?
Gibt es eine:n Täter:in im Nahbereich?

Befragungen werden von geschulten Personen durchgeführt

Stimmenstark - Bundesweite Fachtagung - Graphic Recording @ Lana Lauren - www.lanalauren.com

Prävention sexualisierter Gewalt

GEGEN KINDER UND JUGENDLICHE MIT LERNSCHWIERIGKEITEN UND KOGNITIVEN BEEINTRÄCHTIGUNGEN

Kerstin Kremer - DGfPI

Violetta - Fachberatungsstelle für sexuell missbrauchte Mädchen und junge Frauen

Violetta

BeSt - Beraten & Stärken
(Bundesweites Modellprojekt 2015-2020)

Behinderung führt zu einem stark erhöhten Risiko von sexualisierter Gewalt betroffen zu sein

Sensibilisierung und Qualifizierung von Leitungskräften und Mitarbeitenden in 82 Einrichtungen, über 3.000 Personen

Entwicklung von vielen Bildungsmaterialien (teilweise frei verfügbar: Videos, Bildkarten, Elternbriefe & Beschreibungen)

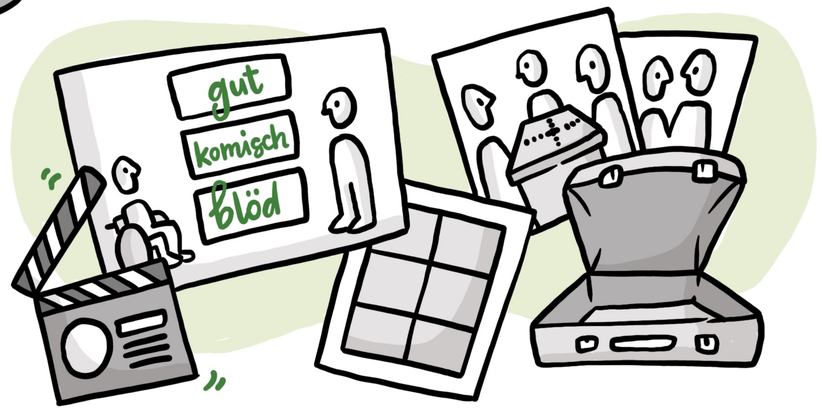

Qualifizierung von Fachkräften und Jugendlichen

Es ist Aufgabe von Erwachsenen, die Rechte von Kindern & Jugendlichen zu achten, die Umsetzung zu ermöglichen und sie über Themen wie Sexualität / sexualisierte Gewalt zu informieren

Es geht um eine gelebte Erziehungshaltung & dem Sprechen über Themen

Präventionsangebote sind immer nur ein Baustein, der einer Einbettung in ein umfassendes Präverntionssetting bedarf.

Verantwortung liegt immer bei Erwachsenen - Intervention ist zuerst sicherzustellen (Wer ist Ansprechstelle?)

Materialien sind genau auf die Kinder zugeschnitten

Anerkennung & Stärkung ihrer Fähigkeiten

Stimmenstark - Bundesweite Fachtagung - Graphic Recording @ Lana Lauren - www.lanalauren.com

Im Straßenverkehr üben wir das richitge Verhalten von klein auf

Ab wann kann ein Kind alleine Fahrrad fahen? Macht es dann gleich alleine einen Ausflug?

Digitaler Schnuller: Hauptsache die Kinder sind ruhig gestellt.

Das wichtigste Werkzeug ist miteinander zu reden.

Videos als Gesprächsgrundlage

Wie bereite ich das Kind vor, damit es sich passend verhalten kann?

Verbote = Durchschneiden des Gesprächsfadens

Internet-Metapher mit Faden darstellen

Prävention von Cybergrooming

Marietheres van Veen - Safer Internet

Burschen reden im Alltag nicht gerne über schwierige Dinge

Reden wird als Schwäche, Schweigen dagegen oft als Stärke interpretiert

Schon von klein auf lernen Burschen über Spielzeug, dass sie eine aktive Rolle haben

Gefühle wie Angst, Scham, Mitschuld und Hilflosigkeit werden durch männliche Selbstbilder blockiert

VS.

Tabu der Homosexualität Und Angst schwul zu sein

Habe ich mich genug gewehrt?

Interpretation von körperlichen Reaktionen als Mittäterschaft...

Suggestion von Medien und Stammtischen, dass Opfer später selbst zum Täter werden (statistisch ist das jedoch nicht belegt)

Burschen mit Fluchterfahrung: haben oft Trauma im Ursprungsland & auf dem Weg

Hilfreich ist: Ruhig bleiben, die Handlung klar benennen, Mut zur Offenlegung loben.

Sexualisierte Gewalt gegen Burschen

Sertan Batur - Männerberatung Wien

Stimmenstark - Bundesweite Fachtagung - Graphic Recording @ Lana Lauren - www.lanalauren.com

Fachkräfte im Gewaltschutz sind besonders gefährdet

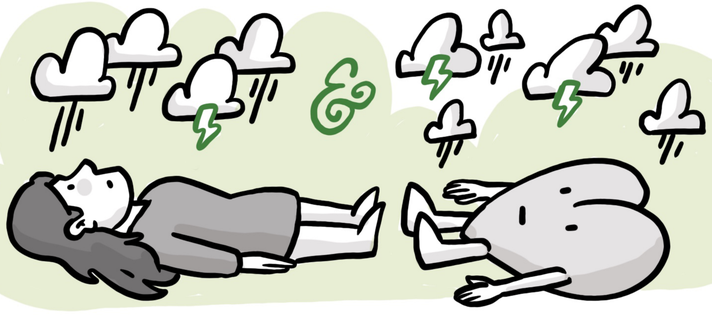

Burnout (chronische Erschöpfung durch Überforderung)
und emotionale Erschöpfung (Verlust von Empathie)

Selbstfürsorge für Fachkräfte

Teresa Schweiger - Stimmenstark
Iris Hanebeck - Gendertrainerin

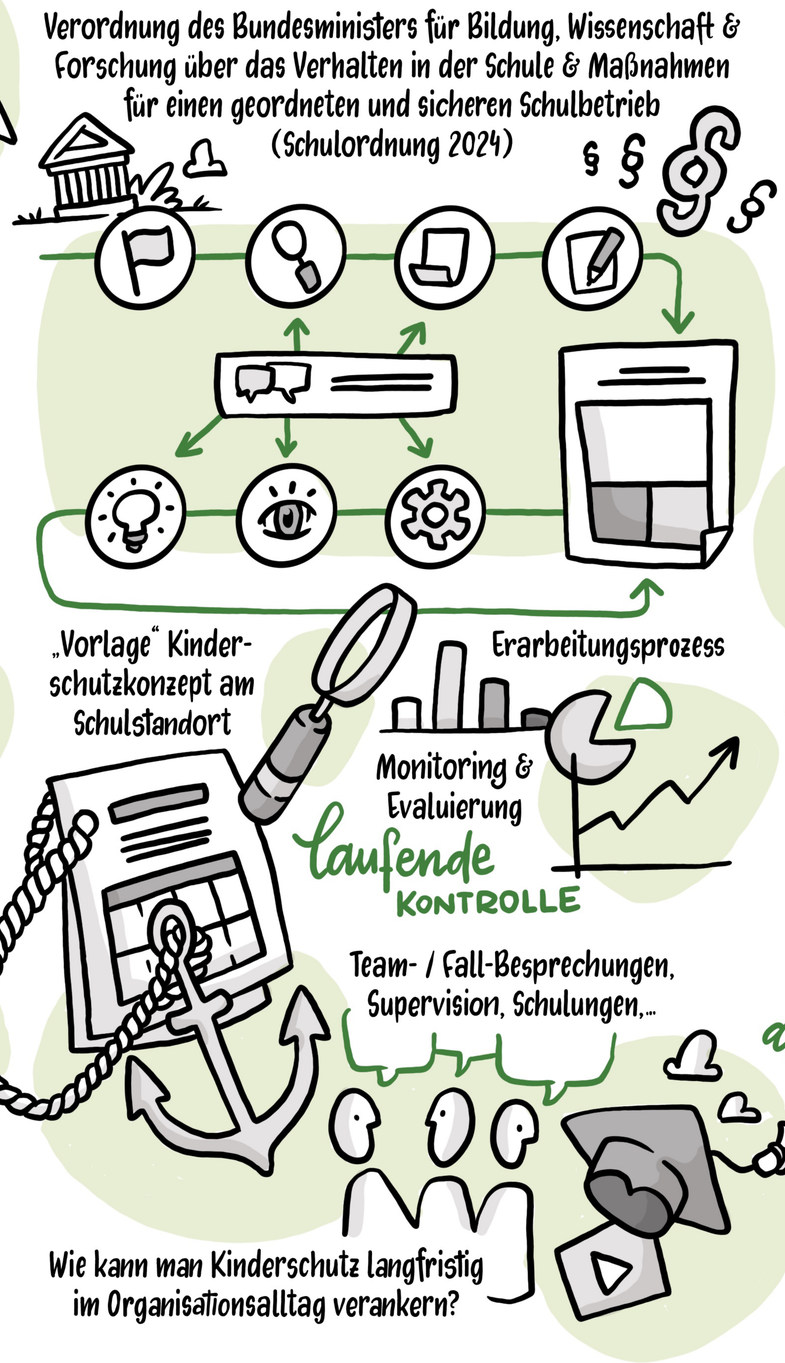

Kinderschutzkonzepte in der Praxis

Waltraud Gugerbauer & Antonie Trojer - ECPAT Österreich

Strukturelle Gewaltprävention muss zusammen mit
Sexualpädagogik und sexueller Bildung gedacht werden.

Prävention durch Sexualpädagogik

Michi Datscher & Marcel Franke

Stimmenstark - Bundesweite Fachtagung - Graphic Recording @ Lana Lauren - www.lanalauren.com